

FICHA DE INVENTARIO Y VALORACIÓN DE BIENES CULTURALES INMUEBLES
USO EXCLUSIVO DEL MINISTERIO DE CULTURA

INMUEBLE No MZ 025

Código Nacional

Hoja 1 PR 021

1. DENOMINACIÓN

1.1. Nombre del Bien	CL 12 C 4 79	1.2. Otros nombres	N.A.
1.3. Pertenece a valoración colectiva	No	1.4. Nombre	N.A.

2. CLASIFICACIÓN TIPOLOGICA

2.1. Grupo Patrimonial	Material	2.2. Subgrupo Patrimonial	Inmueble
2.3. Grupo	Arquitectónico	2.4. Subgrupo	Arquitectura habitacional
2.5. Categoría	Vivienda urbana	2.6. Subcategoría	Vivienda unifamiliar

3. LOCALIZACIÓN

3.1. Departamento	Bogotá	3.2. Municipio	Bogotá D.C.
3.3. Nomenclatura	CL 12 C 4 79	3.4. Nomenclatura antigua	N.A.
3.5. Barrio	La Catedral	3.6. Código Barrio	003110
3.7. Dentro de sector urbano histórico	Si	3.8. Nombre sector urbano	Sector Urbano Antiguo
3.9. No. de manzana	025	3.10. No. de predio	021
3.11. CHIP	AAA0032OFUZ	3.12. Localidad	Candelaria
3.13. Dentro de perímetro urbano	Si	3.14. UPZ	94
3.15. Nombre UPZ	Candelaria		

4. CARACTERÍSTICAS FÍSICAS DEL INMUEBLE

4.1. Características del predio		Área del predio (m2)	404,7
Frente (ml)	interior	Área ocupada (m2)	367,9
Fondo (ml)	interior	Área libre (m2)	36,8

4.2. Características edificación

	1	2	3	más pisos
Número de pisos		X		
Uso por piso	Comercial	Residencial	N.A.	N.A.

5. INFORMACIÓN CATASTRAL

5.1. Cédula catastral	003110252100000000	5.2. Matrícula inmobiliaria	050C01446539
5.3. Clase de predio	No PH	5.4. Destino económico	Residencial
5.5. Tipo de propiedad	Particular	5.6. Avaluo Catastral	490532000
5.7. Valor referencia terreno m2	\$ 1.500.000		

6. NORMATIVIDAD VIGENTE

6.1. POT-PBOT-EOT	POT	6.2. Enlace documento	http://www.alcaldiabogota.gov.co/sisjur/normas/Norma1.jsp?i=3769
6.3. Reglamentación	Decretos 469 de 2003 y 492 de 2007		
6.4. Declaratoria BIC (si/no)	Si	6.5. Ambito declaratoria	Distrital
6.6. Acto admin que declara	Decreto 678 de 1994	6.7. Nivel de Intervención	N2-T1-G0
6.8. Aplicable a	N.A.		

7. OBSERVACIONES

Predio al interior de la manzana.

8. LOCALIZACIÓN

9. FOTOGRAFÍA DEL INMUEBLE

Fuente: Equipo Fotografía PEMP Patrimonio Inmueble

10. FOTOGRAFÍA DEL CONTEXTO

Fuente: Equipo Fotografía PEMP Patrimonio Inmueble

11. FOTOGRAFÍA ANTIGUA

NO DOCUMENTADO

Fuente: No documentado

	Diligenció:	PEMP Patrimonio Inmueble	Código de identificación	Hoja 1
	Fecha:	2016-2017		
	Revisó:	PEMP Patrimonio Inmueble	003110025021	de 5
	Fecha:	2018		

FICHA DE INVENTARIO Y VALORACIÓN DE BIENES CULTURALES INMUEBLES

USO EXCLUSIVO DEL MINISTERIO DE CULTURA		INMUEBLE No	MZ	025
Código Nacional		Hoja 2	PR	021

12. ORIGEN			
12.1. Fecha	No documentado	12.2. Siglo	XIX
12.3. Momento histórico	No documentado	12.4. Periodo histórico	Republicano
12.5. Diseñador (es)	No documentado	12.6. Constructor (es)	No documentado
12.7. Fundador (es)	No documentado	12.8. Filiación	No documentado
12.9. Influencia	No documentado	12.10. Uso original	No documentado

13. OCUPACIÓN ACTUAL						
	Propiedad	Admin	Arriendo	Comodato	Tenencia	Poseción
Ocupación actual	X					
Observaciones	N.A.					
	PROPIETARIO			OCUPANTE		
13.1. Nombre/ Razón social	Benito Quintero Ramirez			Maria Oliva torrijo		
13.2. Tipo de documento	Cédula de ciudadanía			Cédula de ciudadanía		
13.3. Número documento	17103736			28753268		
13.4. Dirección	No documentado			CL 12 C 4 79		
13.5. Departamento	No documentado			Bogotá D.C.		
13.6. Municipio	No documentado			Bogotá		
13.7. Teléfono	No documentado			3422268		
13.8. Correo electrónico	No documentado			No documentado		

14. DESCRIPCIÓN	
<p>Inmueble de 2 pisos, implantado en un predio interno dentro de la manzana 025, cuyas dimensiones se desconocen. La ocupación del predio se realiza a partir de un volumen con un patio central y un patio lateral esquinero. Se accede desde la calle 12 C por un pasaje que inicia en la fachada del predio 020, atravesando una reja que permite el paso a dicho pasaje, el cual conduce al predio interior a donde se llega por el frente de una de las crujías principales, área que también se encuentra cubierta. Se ingresa a un patio descubierto y un hall que distribuye en el primer piso, mediante una circulación irregular, a 6 dependencias de sala de las cuales 2 corresponden a un patio central cubierto; en medio de estas se disponen 3 depósitos, 2 baños, un pequeño patio lateral esquinero sobre el costado sur y un patio lateral sobre el costado oriente. Se ingresa al segundo piso mediante una escalera de un tramo, las cuales comunican a las habitaciones y servicios. El sistema estructural es en muros de carga de adobe y ladrillo, el entrepiso es con estructura de madera y la cubierta es a dos aguas y en teja de barro. Los pisos son en adoquín y la carpintería es metálica.</p>	
15. OBSERVACIONES	
<p>Los períodos corresponden a la clasificación propuesta por el Manual de inventario Inmueble expedido por el Ministerio de cultura. Las épocas y siglos identificados en las fichas son aproximados, clasificados de acuerdo con sus características del lenguaje arquitectónico, estructura y materiales correspondientes. No obedecen a un estudio exhaustivo de cada inmueble, su precisión será realizada por el estudio histórico que se exija en la presentación de requisitos para su intervención.</p>	

16. FOTOGRAFÍAS INTERIORES

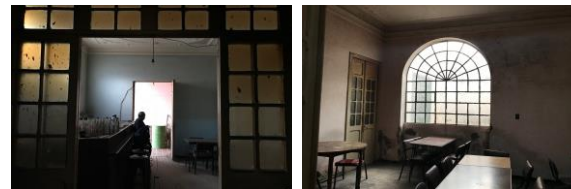

Fuente: Equipo Levantamientos PEMP Patrimonio Inmueble

17. RESEÑA HISTÓRICA			
<p>Inmueble construido durante el periodo del siglo XIX, en lo que ha sido desde aquella época un predio interno de la manzana, al cual se accede por la calle 12 C por una servidumbre que se localiza en el predio 020. No se conoce el diseñador o su constructor. Es propiedad de Benito Quintero Ramirez. Mantiene su uso original de vivienda. Se sabe que desde 1936, ha conservado una tipología de patio, cubierto posteriormente con una marquesina y el cual seguramente hace parte de la construcción original, al ser la manera más eficiente de organizar los espacios internos cuando no se tiene la posibilidad de iluminación o ventilación desde la calle. No se conoce de solicitudes o de documentos en archivo.</p>			

	Diligenció:	PEMP Patrimonio Inmueble	Código de identificación	Hoja 2
	Fecha:	2018		
	Revisó:	PEMP Patrimonio Inmueble	003110025021	de 5
	Fecha:	2018		

18. PLANIMETRÍA (PLANTA ARQUITECTÓNICA)

Planta primer piso

FUENTE:

Equipo Levantamientos PEMP Patrimonio Inmueble

	Diligenció:	PEMP Patrimonio Inmueble	Código de identificación	Hoja 3
	Fecha:	2016-2017		
	Revisó:	PEMP Patrimonio Inmueble	003110025021	de 5
	Fecha:	2018		

19. PLANIMETRÍA (FACHADA, CORTE)



Corte longitudinal

Fuente: Equipo Levantamientos PEMP Patrimonio Inmueble



Fachada Occidente

Fuente: Equipo Fotografía PEMP Patrimonio Inmueble

20. VALORACIÓN

Valor histórico: Inmueble construido durante el periodo del siglo XIX. El valor histórico de este inmueble radica en ser de los pocos predios que han mantenido su localización e implantación original en medio de la manzana.

Valor estético: De acuerdo con lo descrito y su valoración histórica, la implantación en el centro de la manzana donde se privilegia el patio como elemento de ventilación, de iluminación y en torno al cual se organizan los diferentes espacios. Según la revisión de fotografías aéreas históricas, se infiere que no ha sufrido mayores modificaciones. El interior se encuentra en un avanzado estado de abandono, sin embargo, conserva elementos decorativos como cornisas, molduras, carpintería de madera, pisos en listones de madera y baldosín de cemento. Se destaca el uso de vanos con forma de arco de medio punto.

Valor simbólico: El inmueble hace parte del conjunto urbano que define el Centro Histórico, representa la imagen de la ciudad en el siglo XIX.

21. SIGNIFICACIÓN CULTURAL

Barrio que emergió desde el periodo colonial, en él se congregaron los edificios gubernamentales y religiosos más importantes de la ciudad. Además de todos los almacenes y de las muchas viviendas de la aristocracia, de los cuales se conservan varios testimonios. La Plaza de Bolívar, hoy parte de su límite oriental, es por excelencia el lugar que rememora los actos civiles de mayor trascendencia para los ciudadanos, como lo fueron el grito de independencia y los hechos del 9 de abril. Mejía, Germán (2000). Los años del cambio. Historia urbana de Bogotá. 1820-1910. Bogotá. CEJA.

	Diligenció:	PEMP Patrimonio Inmueble	Código de identificación	Hoja 4
	Fecha:	2016-2017		
	Revisó:	PEMP Patrimonio Inmueble	003110025021	de 5
	Fecha:	2018		

22. NIVEL DE INTERVENCIÓN

18,1 NORTE

CALLE 12 C



18,2 ORIENTE

CARRERA 4



18,3 SUR

CALLE 12 B



18,4 OCCIDENTE

CARRERA 5

23, OBSERVACIONES:

N.A.